

SAINT-MARTIN-D'AUXIGNY

Section AB n°90 et 226

PLAN DE DIVISION-BORNAGE

Echelle : 1/500

PLAN ANNEXÉ À L'ARRÊTÉ INDIVIDUEL D'ALIGNEMENT

DÉTACHEMENT DE PLUSIEURS TERRAINS À BÂTIR DE L'UNITÉ FONCIÈRE (soumis à DP)



Système de coordonnées : RGF 93 - CC47

Num.	X	Y
201	1653474.39	6223885.44
202	1653473.26	6223888.24
203	1653475.23	6223873.61
1014	1653371.47	6223930.25
1015	1653472.96	6223888.37
1062	1653348.78	6223839.07
1065	1653440.43	6223860.33
1066	1653375.06	6223928.11
1072	1653450.70	6223864.56
1094	1653435.51	6223856.65
1111	1653357.04	6223833.43
1112	1653352.30	6223836.67
1120	1653362.00	6223892.17
1122	1653434.02	6223857.23
1123	1653443.17	6223900.46
1124	1653475.02	6223876.60
1125	1653426.80	6223860.16
1126	1653421.39	6223909.30
1127	1653405.02	6223869.00
1128	1653399.62	6223918.14
1129	1653383.28	6223877.82
1130	1653364.45	6223885.47
1131	1653470.67	6223871.52

Y=6223900

Y=6223900

Y=6223850

ORDRE DES GEOMETRES - EXPERTS
Sylvain NEUILLY
 20 Rue de Marmignolles
 18500 - MARMAGNE
 Tél : 02 48 24 02 85
 n° d'Inscription 05416

NEUILLY S.A.S.
 Maîtrise d'œuvre - Géomètre-Expert
 Études - Topographie - SIG

Détenteur des archives MALVISSEAU, LORETTE et BERTIN
 20, rue de Marmignolles - 18500 MARMAGNE
 Tél. : 02 48 24 02 85 - Fax : 02 48 69 07 15
 Mai 2021 Réf. informatique : 221-F100
 MAJ : juillet 2021

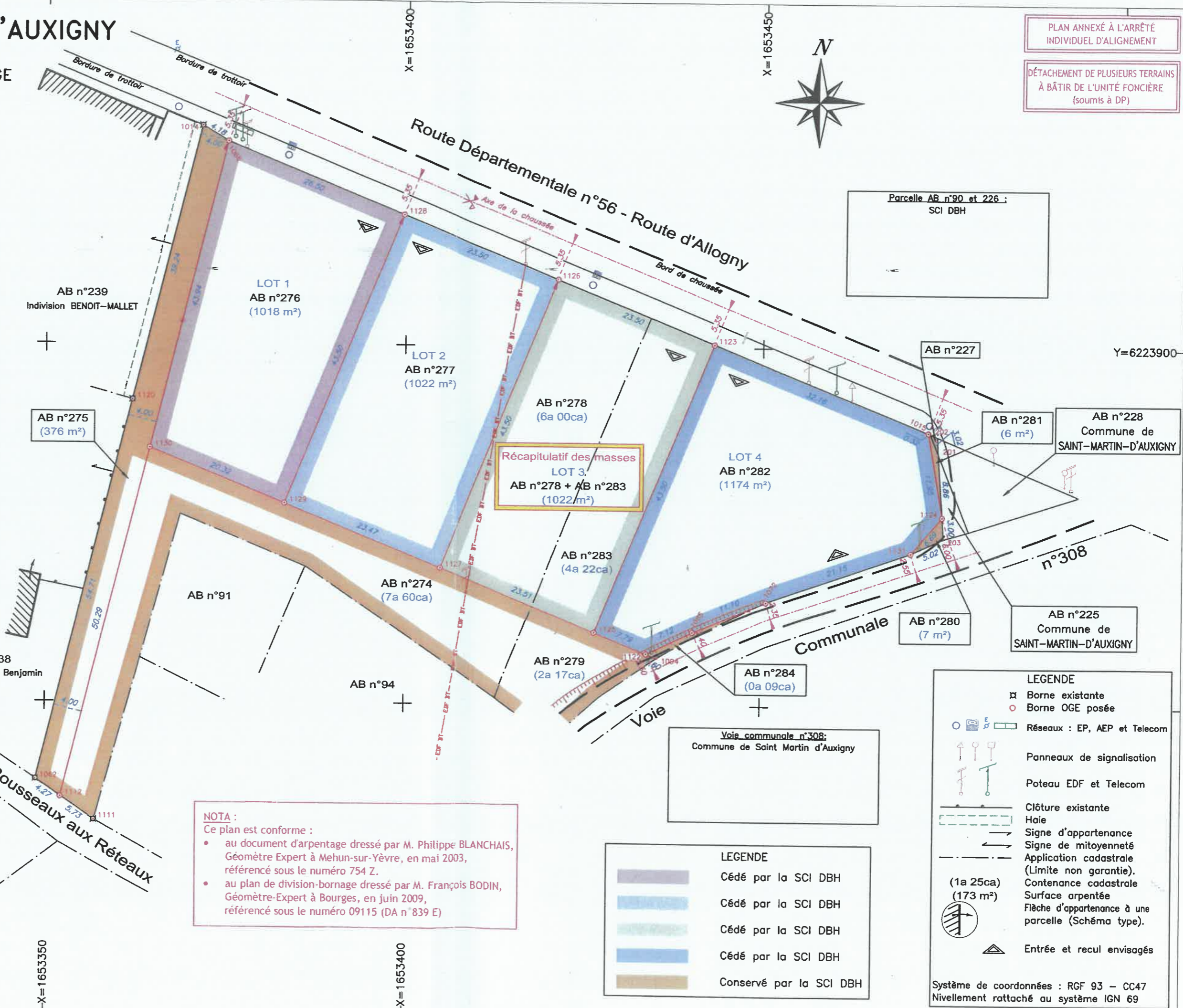

NOTA :
 Ce plan est conforme :

- au document d'arpentage dressé par M. Philippe BLANCHAIS, Géomètre Expert à Mehun-sur-Yèvre, en mai 2003, référencé sous le numéro 754 Z.
- au plan de division-bornage dressé par M. François BODIN, Géomètre-Expert à Bourges, en juin 2009, référencé sous le numéro 09115 (DA n°839 E)

Voie communale n°308:
 Commune de Saint Martin d'Auxigny

LEGENDE

- Cédé par la SCI DBH
- Cédé par la SCI DBH
- Cédé par la SCI DBH
- Cédé par la SCI DBH
- Conservé par la SCI DBH

LEGENDE

- Borne existante
- Borne OGE posée
- Réseaux : EP, AEP et Telecom
- Panneaux de signalisation
- Poteau EDF et Telecom
- Clôture existante
- Haie
- Signe d'appartenance
- Signe de mitoyenneté
- Application cadastrale (Limite non garantie).
- Contenance cadastrale
- Surface arpentée
- Flèche d'appartenance à une parcelle (Schéma type).
- Entrée et recul envisagés

Système de coordonnées : RGF 93 - CC47
 Nivellement rattaché au système IGN 69